

XXIV

Congreso Nacional de la Sociedad Española de Pediatría Extrahospitalaria y Atención Primaria

MURCIA 14 - 17 Octubre 2010

PROGRAMA PRELIMINAR

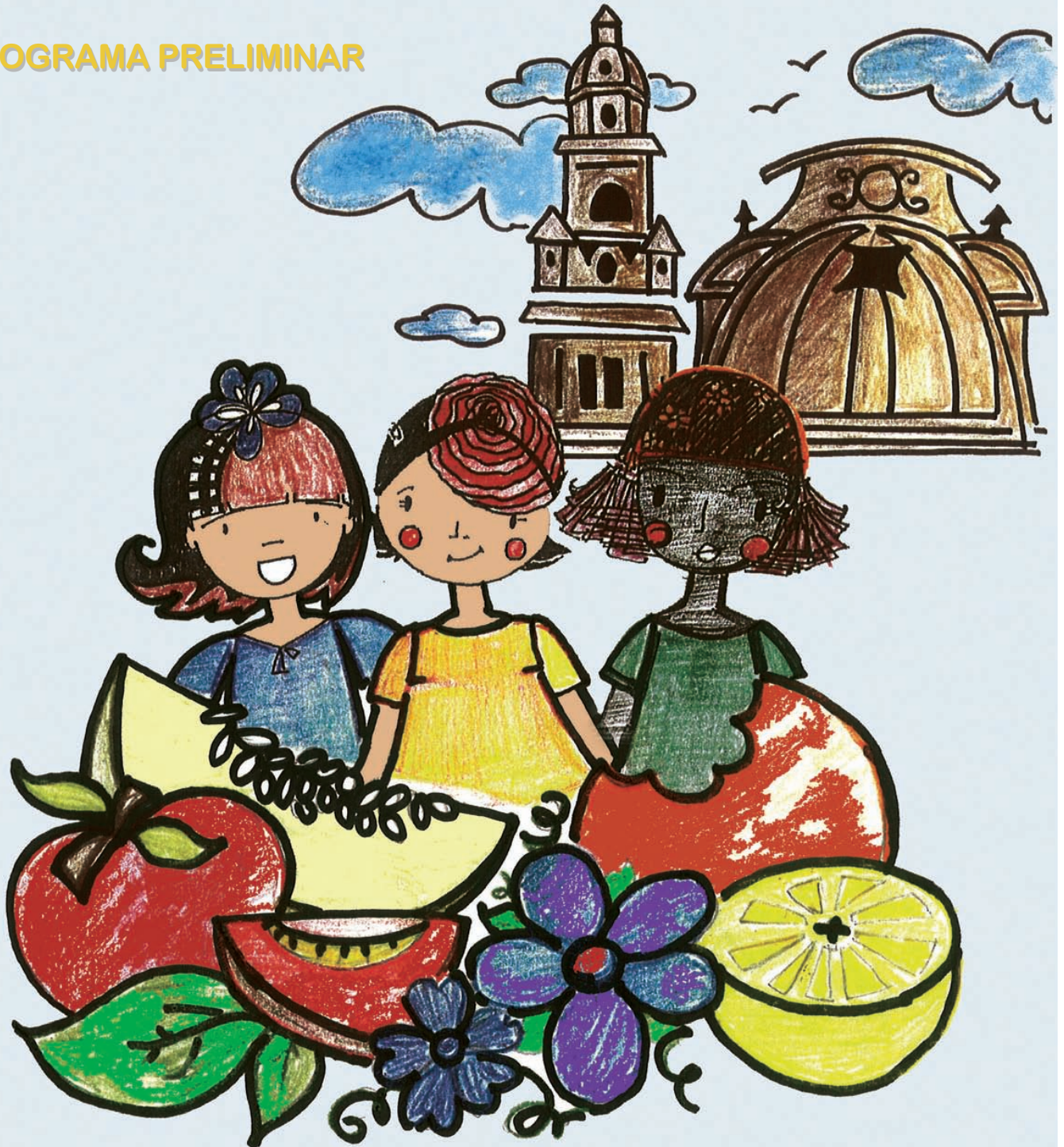

Secretaría Técnica: GRUPO PACÍFICO Marià Cubí 4, 08006 Barcelona Tel. 932 388 777 - Fax 932 387 488
E-mail: zsalcedo@pacifico-meetings.com



sepeap

Sociedad Española de Pediatría
Extrahospitalaria y Atención Primaria



ASOCIACIÓN DE PEDIATRÍA
EXTRAHOSPITALARIA Y
ATENCIÓN PRIMARIA DE LA
REGIÓN DE MURCIA



www.sepeap.org

www.sepeap.org





sepeap

Sociedad Española de Pediatría
Extrahospitalaria y Atención Primaria

JUNTA DIRECTIVA DE LA SOCIEDAD ESPAÑOLA DE PEDIATRÍA EXTRAHOSPITALARIA Y ATENCIÓN PRIMARIA

Presidente	José Luis Bonal Villanova
Secretaria	M. Carmen Gancedo García
Tesorero	Luís Sánchez Santos
Director Pediatría Integral	Inés Hidalgo Vicario
Vocales	Cristóbal Coronel Rodríguez Cleofé Ferrández Gomariz Jesús García Pérez Venancio Martínez Suárez

VOCALES DE LA SOCIEDAD ESPAÑOLA DE PEDIATRÍA EXTRAHOSPITALARIA Y ATENCIÓN PRIMARIA EN LAS SOCIEDADES REGIONALES DE LA A.E.P.

Elisa Ortiz Gordillo	<i>Andalucía Occidental y Extremadura</i>
Víctor Bolívar Galiano	<i>Andalucía Oriental</i>
Javier Sanz Agualeles	<i>Aragón, La Rioja y Soria</i>
Juan Carlos Silva Rico	<i>Asturias, Cantabria y Castilla - León</i>
Ángeles Cansino Campuzano	<i>Canarias (Secc. Las Palmas)</i>
Anselmo Hernández Hernández	<i>Canarias (Secc. Tenerife)</i>
Manuel Sampedro Campos	<i>Gallega</i>
María García-Onieva Artazcoz	<i>Madrid y Castilla-La Mancha</i>
Ana M ^a Rodríguez Fernández	<i>Sureste-Murcia</i>



JUNTA DIRECTIVA DE LA ASOCIACIÓN ESPAÑOLA DE PEDIATRÍA

Presidente:	Serafín Málaga Guerrero
Vicepresidente 1º:	Antonio Nieto García
Vicepresidente 2º:	Fernando Malmierca Sánchez
Secretaría General:	Ángel Carrasco Sanz
Tesorera:	Soledad Gallego Melcón
Presidente de la Fundación Española de Pediatría:	Luis Madero López
Presidente del Comité Científico:	Pablo Sanjurjo Crespo
Presidente Soc. Esp. Cirugía Pediátrica:	Leoncio Bento Bravo

REPRESENTANTES DE LAS SOC./SECC. DE ESPECIALIDADES

Teresa Arce Calvo
Inmaculada Calvo Penadés
Eduardo González Pérez-Yarza
Juan Pedro López Sigüero
Carlos Luaces i Cubells
M^a Anunciación Martín Mateos
M^a José Mellado Peña

PRESIDENTES DE LAS SOCIEDADES REGIONALES

Honorio Armas Ramos	M ^a Teresa Muñoz Calvo
José María Del Valle Inclán	Antonio Muñoz Hoyos
Francisco Domínguez Ortega	Joaquín Ortiz Tardío
Félix Lorente Toledano	Raimon Pelach Paniker
José Manuel Martín Arenós	Juan Elías Pollina
Vicente Molina Morales	Jesús Rodríguez Caamaño
Juan Ignacio Montiano Jorge	Juan Sánchez Lastres

XXIV

Congreso Nacional de la Sociedad Española de Pediatría Extrahospitalaria y Atención Primaria

MURCIA 14 - 17 Octubre 2010



ASOCIACIÓN DE PEDIATRÍA
EXTRAHOSPITALARIA Y
ATENCIÓN PRIMARIA DE LA
REGIÓN DE MURCIA

SOCIEDAD DE PEDIATRÍA EXTRAHOSPITALARIA Y ATENCIÓN PRIMARIA DE LA REGIÓN DE MURCIA

Presidenta	Ana María Rodríguez Fernández
Vicepresidente	Gonzalo Sanz Mateo
Secretaria	Rosa M ^a Pérez Tomás
Tesorero	Sebastián Lorente García
Vocales	Ángela Casquet Barceló Antonio Iofrío De Arce M ^a . Paz Ortuño del Moral
Director de página web	Antonio Iofrío De Arce



COMITÉ ORGANIZADOR

Presidenta Ana M^a Rodríguez Fernández

Vicepresidente Gonzalo Sanz Mateo

Secretaria Rosa M^a Pérez Tomás

Tesorero Sebastián Lorente García

Vocales Ángela Casquet Barceló
Antonio Iofrio de Arce
M^a Paz Ortuño Del Moral

COMITÉ CIENTÍFICO

Presidente Manuel Sánchez Solís de Querol

Vicepresidente Andrés Nieto Conesa

Secretario Luis García Marcos

Vocales Santiago Alfayate Míguez
María Cuenca Gómez
M^a Angeles Chumillas Valderas
María del Rosario Hurtado del Cerro
Joaquina Pérez Villalobos
Juan Francisco Soriano Ibarra
José Valverde Molina
Juanjo Viguera Abellán

XXIV

Congreso Nacional de la Sociedad Española de Pediatría Extrahospitalaria y Atención Primaria

MURCIA 14 - 17 Octubre 2010

MURCIA 2010

La Asamblea de socios de la Sociedad Española de Pediatría Extrahospitalaria y Atención Primaria nos dieron su confianza para organizar en Murcia el XXIV Congreso SEPEAP. Será del 14 al 17 de Octubre del 2010 en el Auditorio y Centro de Congresos de Murcia. Ello constituye para toda la pediatría murciana un gran reto y un motivo de gran orgullo y satisfacción.

A través de estas líneas y como Presidenta del Comité Organizador, quiero manifestaros que Murcia constituye un marco excelente para el intercambio científico y estamos seguros que habrá una alta participación. Os garantizamos que haremos todo lo necesario para que vuestra estancia entre nosotros sea lo más agradable y fructífera posible.

Nuestra ilusión es poner al alcance, de todos los socios un programa de máximo nivel científico, con actividades formativas que irán desde actualizaciones teóricas y puesta al día de protocolos asistenciales, hasta enseñanzas prácticas desarrolladas en talleres y mediante simulación de situaciones reales. Junto a todo ello queremos ofrecer foros de opinión y debate que ayude a enriquecer nuestra profesión.

Pero además de un gran y denso programa científico os brindamos la oportunidad de visitar una ciudad hermosa y acogedora, renovada y en continuo progreso, de un extraordinario interés cultural, con un gran nivel de servicios, con merecida fama por su restauración y con unos alrededores que merece la pena visitar.

En nombre de los pediatras murcianos, de nuestra Junta Directiva y de nuestra sociedad regional nos complace invitaros a participar en este evento científico.

Os esperamos en el mes de Octubre y en la ciudad de Murcia.



Ana Mª Rodríguez Fernández
Presidenta del Comité Organizador



HISTORIAL DE CONGRESOS DE LA SOCIEDAD DE PEDIATRÍA EXTRAHOSPITALARIA Y ATENCIÓN PRIMARIA

Reuniones/Congresos			Presidente	Presidente Sociedad
I	1986	Sevilla	J. del Pozo Machuca	F. Prandi
II	1987	Barcelona	F. Prandi	F. Prandi
III	1989	Valencia	P. Cuadrado Martínez	F. Prandi
IV	1990	Torremolinos	J. Aguilar Rodríguez	F. Prandi
V	1991	Santander	J. Revuelta Alonso	F. Prandi
VI	1992	Santiago	J. Suárez Camino	F. Prandi
VII	1993	Cádiz	M. Casanova Fernández	J. del Pozo
VIII	1994	Madrid	C. Marina López	J. del Pozo
IX	1995	Las Palmas	J. J. Sánchez Artiles	J. del Pozo
X	1996	Granada	J. L. Bonal Villanova	J. del Pozo
XI	1997	San Sebastián	F. Muñoz García	J. del Pozo
XII	1998	Salamanca	F. Malmierca Sánchez	J. del Pozo
XIII	1999	Murcia	S. García Olivares	J. del Pozo
XIV	2000	Sevilla	J. del Pozo Machuca	J. del Pozo
XV	2001	Zaragoza	M. Adán Pérez	J. del Pozo
XVI	2002	Palma de Mallorca	R. Fos Valentín	F. Malmierca
XVII	2003	Santander	G. Castellano Barca	F. Malmierca
XVIII	2004	Alicante	A. Redondo Romero	F. Malmierca
XIX	2005	Madrid	J. L. Grau Olivé	F. Malmierca
XX	2006	Granada	F. Ardoy Medina	J. L. Bonal
XXI	2007	Barcelona	L. González Trapote	J. L. Bonal
XXII	2008	Tenerife	C. Ferrández Gomariz	J. L. Bonal
XXIII	2009	Oviedo	V. Martínez Suárez	J. L. Bonal
XXVI	2010	Murcia	A. M. Rodríguez Fernández	J. L. Bonal



Congreso Nacional de la Sociedad Española de Pediatría Extrahospitalaria y Atención Primaria

MURCIA 14 - 17 Octubre 2010

ORGANIGRAMA

HORARIO

JUEVES 14 DE OCTUBRE

16.00-17.30 h	SIMPOSIUM
18.00-19.30 h	SIMPOSIUM
20.00 h	INAUGURACIÓN OFICIAL ENTREGA DE PREMIOS Y BECAS

HORARIO

VIERNES 15 DE OCTUBRE

09.00-10.30 h	MESA REDONDA PLENARIA
10.30-10.45 h	DESCANSO
10.45-12.15 h	SEMINARIOS
12.15-12.30 h	DESCANSO
12.30-14.00 h	MESAS REDONDAS SIMULTÁNEAS
14.15-15.30 h	ALMUERZO DE TRABAJO
16.00-17.30 h	TALLERES SIMULTÁNEOS
18.00 h	CONFERENCIA EXTRAORDINARIA

HORARIO

SÁBADO 16 DE OCTUBRE

08.45-09.45 h	COMUNICACIONES ORALES Y EN PÓSTER
09.45-10.00 h	DESCANSO
10.00-11.30 h	MESAS REDONDAS SIMULTÁNEAS Y DEBATE PROFESIONAL
11.30-12.00 h	DESCANSO
12.00-13.30 h	MESA REDONDA PLENARIA
13.30-14.30 h	ASAMBLEA GENERAL DE SOCIOS
14.15-15.30 h	ALMUERZO DE TRABAJO
16.00-17.30 h	TALLERES SIMULTÁNEOS
21.00 h	CENA DE CLAUSURA

NOTA: SOLICITADA ACREDITACIÓN A LA SEAFORMEC



JORNADA INAUGURAL

JUEVES, 14 DE OCTUBRE

16.00-17.30h

SIMPOSIUM

18.00-19.30h

SIMPOSIUM

AUDITORIO

20,00 h

INAUGURACIÓN OFICIAL

Entrega de Becas y Premios

Al finalizar el acto: COCKTAIL DE BIENVENIDA



PROGRAMA CIENTÍFICO

VIERNES, 15 DE OCTUBRE

09.00-10.30h	MESA REDONDA PLENARIA Enfermedades Importadas.
Moderadora:	Carmen Gancedo García (Madrid)
Ponentes:	Enfermedad de Chagas Pediátrica: una realidad en España. Bartolomé Carrilero Fernández (Murcia) Diagnóstico y Tratamiento de Parásitos Intestinales del niño inmigrante A.P. Maria José Mellado Peña (Madrid) Prevención de enfermedades importadas. Martín Castillo de Vera (Las Palmas)
10.30-10.45h	DESCANSO
10.45-12.15h	SEMINARIOS
Moderador:	Investigación en Atención Primaria: Cómo elaborar un proyecto paso a paso. Cristóbal Coronel Rodríguez (Sevilla)
Experto:	Venancio Martínez Suárez (Oviedo)
Moderador:	Alimentos saludables en la infancia. Cesta de la Compra. Víctor Bolívar Galiano (Madrid)
Experta:	Marta Garaulet Aza (Murcia)
Moderador:	Deformidades Craneales. Javier Sanz Agualeles (Zaragoza)
Experto:	José Luis Peña (Zaragoza)
Moderadora:	El Sueño y sus Trastornos. ¿Qué puede hacer el pediatra de Atención Primaria? M ^a Inés Hidalgo Vicario (Madrid)
Experto:	Trastornos más frecuentes. Casos Clínicos. Gonzalo Pin Arboleda (Valencia)



12.15-12.30h

DESCANSO

12.30-14.00h

MESAS REDONDAS SIMULTÁNEAS

El niño en la guardería/ Escuela Infantil.

Moderador:

Antonio Redondo Romero (Alicante)

Ponentes:

Evidencia Científica y Guardería.

Carlos Ochoa Sangrador (Zamora)

Impacto sobre la Salud en la Escuela Infantil.

Jesús García Pérez (Madrid)

Moderador:

Interés de la Reumatología en el niño y Adolescente.

Antonio Iofrío De Arce (Murcia)

Ponentes:

¿Qué debe saber el Pediatra de las Enfermedades Reumáticas?

Inmaculada Calvo Penadés (Valencia)

Dolor Músculo-esquelético: Un enfoque Práctico.

Julia García Consuegra (Madrid)

14.15-15.30h

ALMUERZO DE TRABAJO

16.00-17.30h

TALLERES SIMULTÁNEOS

1. Abordaje práctico de lesiones traumatológicas en el niño deportista.

Moderador:

Servando García de La Rubia (Murcia)

Experto:

Fernando Santonja Medina (Murcia)

Las lesiones traumáticas son eventos frecuentes en el niño que realiza deporte. Los esguinces y fracturas que ocurren durante esta actividad, son las patologías por las que probablemente más nos van a consultar en el día a día de nuestro trabajo.

El pediatra de Atención Primaria debe valorar la forma de actuar en la lesión y si debe realizar el tratamiento o debe derivarlo a traumatología.

Las decisiones sobre cómo tratar un esguince o fractura en su inicio y, cómo y cuando derivarlos, son las actividades prácticas que realizaremos en este Taller. Así, nuestro objetivo en dicho Taller, será el recuerdo y aprendizaje de colocación de inmovilizaciones mediante vendajes funcionales y férulas de yeso.

Moderadora:
Experta:

2. Radiología Pediátricas: "Casos Radiológicos en el niño."

Rosa María Pérez Tomás (Murcia)

Amparo Gilabert Úbeda (Murcia)

INTRODUCCIÓN: Los estudios radiológicos son de gran ayuda en la evaluación de las patologías en el niño, dada su utilidad en el diagnóstico, comprensión, seguimiento y tratamiento de las enfermedades pediátricas. Gracias a los avances técnicos disponemos de una gran variedad de modalidades de imagen para la evaluación diagnóstica de los niños. Pero es importante saber seleccionar las pruebas diagnósticas más apropiadas en cada caso y la secuencia de las mismas.

OBJETIVOS : Al finalizar el taller el pediatra deber se capaz de:

- Interpretar las distintas técnicas de imagen de los casos presentados.
- Diferenciar las variantes radiológicas de la imágenes patológicas.
- Saber elegir el orden de la secuencia de las distintas técnicas de imagen posibles.
- Conocer los riesgos y beneficios potenciales de cada prueba.

METODOLOGÍA: Presentación en "Power Point" de 15 casos radiológicos representativos de las patologías más habituales. Cada uno de los casos será presentado de la forma siguiente

1. Datos clínicos.
2. Imagen. Que incluye lectura por parte de los asistentes dirigida por el ponente, siempre teniendo en cuenta los objetivos anteriormente mencionados.
3. Establecer diagnóstico diferencial y, siempre que sea posible, un diagnóstico definitivo.
4. Descripción de los hallazgos radiológicos característicos de la patología.

Este planteamiento del taller requiere la participación activa de cada uno de los asistentes en cada uno de los puntos anteriores, de forma que al final de cada caso queden resueltas las dudas más habituales que se presenta en la práctica profesional.

Moderador:
Experto:

3. Test Diagnósticos rápidos en la consulta de Atención Primaria.

José Del Pozo Machuca (Sevilla)

Josep De La Flor Bru (Barcelona)

Moderadora:
Experto:

4. Utilización eficiente de los test psicológicos. ¿Cuáles y cómo?

Cleofé Ferrández Gomariz (Tenerife)

Pedro Javier Rodríguez Hernández (Tenerife)

La prevalencia de los trastornos psiquiátricos en población pediátrica se estima en torno al 12%. De ellos, el más frecuente es el Trastorno por Déficit de Atención e Hiperactividad (TDAH). Los datos de la elevada prevalencia junto con las especificidades asistenciales actuales (tiempo limitado de consulta, elevada presión asistencial) traducen la necesidad de contar con herramientas evaluadoras de la psicología infantil útiles, precisas y de fácil utilización.

El objetivo principal del presente taller es familiarizar al pediatra con las escalas de evaluación más utilizadas en el TDAH, así como con otras escalas e instrumentos que permiten analizar los aspectos psicológicos del niño para poder realizar una adecuada aproximación diagnóstica.

La metodología del taller será eminentemente práctica, con la aplicación de las escalas y test analizados a casos clínicos reales mediante intervención individual y grupal de los asistentes.



Moderadora:
Experto:

5. Interpretación Práctica del E.C.G.

Ángela Casquet Barceló (Murcia)

Javier Pérez Lescure (Madrid)

El electrocardiograma (ECG) es una prueba fácil de realizar, rápida, barata y uno de los pocos métodos diagnósticos inmediatos con los que contamos en Atención Primaria. Si no se realiza con mas frecuencia puede deberse en parte al temor a no reconocer un electrocardiograma patológico como tal y que “se nos pase algo”. El pediatra de Atención Primaria no necesita tener grandes conocimientos de electrocardiografía pero si debe saber distinguir si un ECG es normal o no. En este taller se pretende proporcionar, de una forma amena y clara, una sistemática de lectura de los electros, mediante la utilización de la Guía rápida para la lectura sistemática del ECG pediátrico, que se entrega en el taller a los alumnos.

Los Objetivos del taller son:

- Aprender la sistemática de lectura del ECG pediátrico
- Reconocer las variaciones normales del trazado ECG que aparecen con el desarrollo
- Conocer y aprender a utilizar las tablas de valores normales.
- Definir las indicaciones del ECG en atención primaria
- Identificar trazados ECG de diferentes patologías, alteraciones de la conducción, hipertrofia auricular y ventricular y alteraciones de la repolarización.

6. Taller de asma: espirometría y sistemas de inhalación.

Cristina Ortega Casanueva

Javier Pellegrini Belinchón

El asma se debe saber interpretar, tratar y controlar.

La espirometría es el patrón oro de la evaluación objetiva del niño y adolescente con asma, tanto en el momento del diagnóstico como en el seguimiento regular. Permite una correcta clasificación del grado de afectación funcional y sirve de referencia para posteriores modificaciones que pudieran surgir. El pediatra debe saber valorar los parámetros que proporcionan mayor información (FVC, FEV1, relación FEV1/FVC y FEF25-75%). El objetivo del taller es conocer la técnica de realización de la espirometría en pediatría, los parámetros utilizados así como la interpretación de los resultados. Otra parte del taller se dedicará a repasar los sistemas de inhalación disponibles en la actualidad, dado que la vía inhalatoria es de elección para la mayor parte de fármacos utilizados en el asma infantil. La utilización de una técnica incorrecta por parte del paciente o el uso de sistemas no apropiados para la edad o capacidad del niño pueden llevar a un inadecuado control de su asma. Se enseñarán los distintos dispositivos para aplicar la medicación, su correcta utilización y mantenimiento.

TALLER DE SIMULACIÓN MÉDICA AVANZADA EN PEDIATRÍA EXTRAHOSPITALARIA Y ATENCIÓN PRIMARIA. Comienza a las 9.00h (VER RESUMEN Y HORARIO DE ESTE TALLER EN LA PÁGINA 18)

18.00h

CONFERENCIA EXTRAORDINARIA pendiente



SÁBADO, 16 DE OCTUBRE

08.45-09.45h	COMUNICACIONES ORALES Y EN PÓSTER
09.45-10.00h	DESCANSO
10.00-11.30h	MESAS REDONDAS SIMULTÁNEAS Y DEBATE PROFESIONAL
Moderadora:	Oftalmología. M ^a Angeles Cansino Campuzano (Las Palmas)
Ponentes:	Estrabismo. Enrique Chipont Benavent (Alicante) Manejo Ambulatorio de Patología Oftalmológica. Ana Climent Corral (Madrid)
Moderador:	Medioambiente y salud en la infancia. Gonzalo Sanz Mateo (Murcia)
Ponentes:	Responsabilidad Social del Pediatra con el Medio Ambiente. Juan Antonio Ortega García (Murcia) Campos Electromagnéticos. Lo que debe saber el Pediatra. Josep Ferris i Tortajada (Valencia)
11.30-12.00h	DESCANSO
12.00-13.30h	MESA REDONDA PLENARIA
Moderador:	Cefalea. Un quebradero de cabeza para el pediatra de Atención Primaria Manuel Sampedro Campos (Orense)
Ponentes:	Abordaje práctico de la cefalea en Atención Primaria. Causa. Diagnóstico. Pruebas en la consulta y cuándo remitir al Neuropediatra. Jesús Eiris Puñal (Santiago de Compostela) Pruebas específicas diagnósticas. Tratamiento de las Cefaleas. Seguimiento en la consulta de Atención Primaria. Carlos Casas Fernández (Murcia)
13.30-14.30h	ASAMBLEA GENERAL DE SOCIOS
14.15-15.30h	ALMUERZO DE TRABAJO



16.00-17.30h

TALLERES SIMULTÁNEOS

1. Abordaje práctico de lesiones traumatológicas en el niño deportista.

Moderador: Servando García de La Rubia (Murcia)
Experto: Fernando Santonja Medina (Murcia)

2. Radiología Pediátrica: "Casos Radiológicos en el niño."

Moderadora: Rosa María Pérez Tomás (Murcia)
Experta: Amparo Gilabert Úbeda (Murcia)

3. Test Diagnósticos rápidos en la consulta de Atención Primaria.

Moderador: José Del Pozo Machuca (Sevilla)
Experto: Josep De La Flor Bru (Barcelona)

4. Utilización eficiente de los test psicológicos. ¿Cuáles y cómo?

Moderadora: Cleofé Ferrández Gomariz (Tenerife)
Experto: Pedro Javier Rodríguez Hernández (Tenerife)

5. Interpretación Práctica del E.C.G.

Moderadora: Ángela Casquet Barceló (Murcia)
Experto: Javier Pérez Lescure (Madrid)

6. Taller de asma: espirometría y sistemas de inhalación.

Moderadora: Cristina Ortega Casanueva
Experto: Javier Pellegrini Belinchón

TALLER DE SIMULACIÓN MÉDICA AVANZADA EN PEDIATRÍA EXTRAHOSPITALARIA Y ATENCIÓN PRIMARIA. Comienza a las 9.00h (VER RESUMEN Y HORARIO DE ESTE TALLER EN LA PÁGINA 18)

21.00h

CENA DE CLAUSURA



DIRECTORIO EDIFICIOS

EDIFICIO ANEXO	AUDITORIO
Secretaría y Entrega documentación	Sala Narciso Yepes (auditorio)
Sala nº 10	Sala Miguel Ángel Clares
Sala nº 11	Sala nº 1
Sala nº 12	Sala nº 2
Sala nº 13	Sala nº 3
Sala nº 14	Sala nº 4 / Sala de prensa
Sala nº 15	Sala nº 8 / Recepción audiovisuales
Stands	Sala de pósters
Cafetería Nestlé	Guardarropía
Cocktail y Almuerzos	



TALLER DE SIMULACIÓN MÉDICA AVANZADA EN PEDIATRÍA EXTRAHOSPITALARIA Y ATENCIÓN PRIMARIA

Viernes 15 y Sábado 16 de 9 a 14 h

Instructores:

Luís Sánchez Santos (*Galicia*)
Julián Rodríguez Suárez (*Asturias*)
José Antonio Iglesias Vázquez (*Galicia*)
José Couceiro Gianzo (*Galicia*)



Presentación:

Los simuladores ahora disponibles para la enseñanza de la medicina clínica, son esenciales para la enseñanza y práctica de habilidades por los profesionales de la aviación entre otros.

La simulación médica es un sistema de enseñanza práctica basado en escenarios previamente diseñados y validados por expertos que sirve para mejorar la capacitación de los profesionales, evitar errores y aportar una actividad clínica de mayor calidad. La enseñanza se refuerza mediante la puesta en común del caso con los registros de las acciones realizadas por los alumnos en tiempo real (en audio y video).

Objetivo general:

Al final del taller el participante será capaz de manejar las situaciones clínicas de patología aguda prevalente prehospitalaria en el paciente pediátrico, presentadas en forma de casos reales mediante un simulador de última generación.

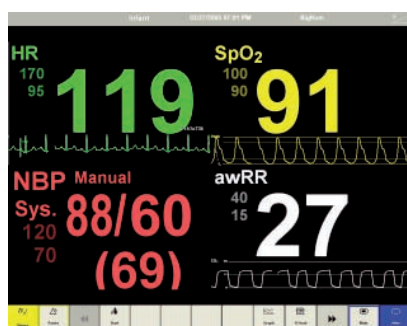

Objetivos específicos:

Aplicar la técnica de enseñanza en escenarios clínicos de patología aguda prevalente en pediatría prehospitalaria.

Manejar al grupo interviniente en una situación clínica frecuente y potencial gravedad con liderazgo y seguridad para el paciente y el equipo de intervención.

Resolver los casos en el tiempo adecuado.

Interpretar las diferentes variables y parámetros fisiológicos así como sus cambios durante la evolución del caso clínico, relacionadas con las técnicas y tratamientos administrados, así como iniciar el tratamiento y preparar la transferencia del paciente en caso de ser necesario.

Esquema del Taller:

9:00-9:30 h	Presentación y objetivos del taller
9:30-10:30 h	ESCENARIO I (9:30-10:00 desarrollo del caso; 10:00-10:30 revisión-discusión)
10:30-11:30 h	ESCENARIO II (10:30-11:00 desarrollo del caso; 11:00-11:30 revisión-discusión)
11:30-12:00 h	Descanso
12:00-13:00 h	ESCENARIO III (12:00-12:30 desarrollo del caso; 12:30-13:00 revisión-discusión)
13:00-14:00 h	ESCENARIO IV (13:00-13:30 desarrollo del caso; 13:30-14:00 revisión-discusión)

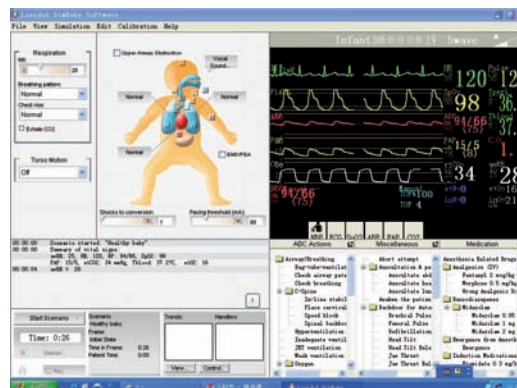

La metodología de enseñanza médica del futuro está ya disponible para los pediatras que asistan al congreso y se inscriban en el taller de simulación.



INFORMACIÓN TÉCNICA:

MEDIOS AUDIOVISUALES

Los CDs y PEN DRIVES se entregarán DOS horas antes para todas las sesiones excepto para las comunicaciones orales del día 16 que al iniciarse la sesión a las 08.45 h. se deberán entregar el día 15 durante todo el día.

Proyecciones: se utilizará solamente proyección mediante ordenador con PowerPoint de Office Microsoft.

RESÚMENES

Los resúmenes de las comunicaciones/pósters deberán ser remitidos, a través de la página *web del Congreso* www.sepeap.org.

PÓSTERS

Instalación: Planta -1 del Auditorio

Colocación: Día 15 de Octubre por la mañana

Retirar: Día 16 de Octubre por la tarde

MUY IMPORTANTE: Los pósters deberán venir preparados con cinta adhesiva de doble cara en el reverso para su colocación en los paneles.

NORMAS PARA LA PREPARACIÓN Y ENVÍO DE COMUNICACIONES ORALES Y POSTERS (RESÚMENES)

A. INFORMACIÓN GENERAL

1. Es indispensable que al menos uno de los autores este inscrito en el congreso.
2. Los resúmenes aceptados serán publicados en *Pediatría Integral*.
3. No se aceptan trabajos publicados con anterioridad en otras revistas o que hayan sido presentados en otras reuniones científicas.
4. Los autores podrán indicar sus preferencias por presentar el trabajo como comunicación oral o como poster; aunque el Comité Científico tendrá la facultad de decidir su forma de presentación.
5. Los autores indicarán si quieren optar a los premios.
6. Los resúmenes se presentaran en formato estandarizado que se podrá obtener a través de la página web. www.sepeap.org.
7. La fecha límite para la presentación de resúmenes es el 21 de junio de 2010. El Comité Científico comunicará su aceptación o no el 5 de Julio de 2010.



Congreso Nacional de la Sociedad Española de Pediatría Extrahospitalaria y Atención Primaria

MURCIA 14 - 17 Octubre 2010

B. NORMATIVA

1. Título: En Letras MAYÚSCULAS y podrá ocupar un máximo de dos líneas. Escriba las palabras del título completas. No utilice abreviaturas ni sangría en el título.
2. Autores y centro: No añadirlos dentro del texto del resumen, hay unos apartados para poner dicha información.
3. Texto: máximo 200 palabras.
4. El resumen deberá indicar los objetivos del trabajo, material y métodos, resultados y conclusiones. Para los casos clínicos o series de casos se recomienda exponer anamnesis, exploración clínica, procedimientos diagnósticos y terapéuticos.
5. No utilizar abreviaturas sin explicación previa.
6. Lea cuidadosamente las instrucciones antes del envío; cualquier error u omisión será entera responsabilidad de los autores.
7. Revise bien la ortografía y la separación de sílabas.
8. Únicamente se entregará certificado al primer firmante.

MUY IMPORTANTE: Los resúmenes solamente se podrán enviar a través de la página web de La Sociedad Española de Pediatría Extrahospitalaria y Atención Primaria (www.sepeap.org)

NOTA: Cuota de inscripción: Se respetará la 1ª cuota hasta el 01/08/2010, para los presentadores de COMUNICACIONES (oral o póster).

Para más información visite nuestra pág. Web: www.sepeap.org

INSTRUCCIONES PARA LA PRESENTACIÓN DE LAS COMUNICACIONES ORALES PRESENTACIÓN EXCLUSIVAMENTE ORDENADOR POWERPOINT

1. Cada comunicación se deberá exponer en un máximo de **7 minutos**, disponiendo de otros **3 minutos** para su discusión.
2. No se permitirán cambios en la sala asignada, salvo autorización expresa del Comité Científico.
3. No se permitirán alteraciones en el horario y turno de la presentación, salvo autorización del Presidente de Mesa correspondiente.
4. El CD o Pen Drive para la proyección debe ser presentado el día **15 de Octubre durante todo el día**.
5. Por acuerdo de la Junta Directiva de la Sociedad, la certificación correspondiente se entregará en el momento de la presentación de la comunicación.



INSTRUCCIONES PARA LA PRESENTACIÓN DE LOS PÓSTERS

1. Su dimensión será de **1 m de alto x 0,80 m de ancho**.
2. En la parte superior se indicarán: título, autor o autores y centro o centros de procedencia del trabajo (deben corresponder exactamente con los que figuran en el resumen presentado).
3. Se seguirán las normas habituales para la presentación de los trabajos científicos, que se exponen en otro apartado.
4. Las letras serán de fácil lectura: en trazo grueso y con un tamaño entre 0,5 y 1 cm de altura.
5. Las fotografías pueden ser en color o en blanco y negro. En las tablas, gráficas, dibujos, esquemas, etc., se utilizarán formas y colores que resalten los datos que se desea presentar.
6. Los pósters deberán ser colocados en la zona designada de la sede del Congreso, el día 15 de Octubre por la mañana.
7. Al menos uno de los firmantes deberá estar inscrito en el Congreso.
8. La exposición de pósters permanecerá abierta durante las jornadas de trabajo. Será ineludible la presencia de al menos uno de los autores para su discusión, contestando a cuantas preguntas puedan plantearsele.
9. La certificación correspondiente se entregará a las horas indicadas, en la zona de la exposición, solamente a los autores que hayan cumplido el requisito citado en el apartado anterior.

TALLERES SIMULTÁNEOS

Debe realizarse a través de la página web www.sepeap.org en el apartado “talleres”.

- Para poder asistir a los talleres es requisito indispensable estar inscrito al congreso; en caso de no estar inscrito 30 días antes se cancelará su reserva solicitada.
- Las inscripciones a los Talleres deben hacerse directamente por el médico asistente no por el patrocinador que lo esponsorice.
- Las plazas serán limitadas.
- Las reservas se realizarán por riguroso orden de solicitud.
- Los participantes deben estar en la sala 5 minutos antes de iniciar el taller; en caso de no cumplir, su lugar podrá ser ocupado por otro pediatra.

En el bono de confirmación se le indicará el taller adjudicado y día.

NOTA: SOLICITADA ACREDITACIÓN A LA SEAFORMEC



PREMIOS / BECAS

PREMIOS NESTLÉ A LAS 10 MEJORES COMUNICACIONES ORALES

La Junta Directiva de la Sociedad Española de Pediatría Extrahospitalaria y Atención Primaria convoca la adjudicación de DIEZ PREMIOS, patrocinados por: NESTLÉ ESPAÑA, S.A. a las mejores comunicaciones orales presentadas al XXIV Congreso Nacional de la Sociedad Española de Pediatría Extrahospitalaria y Atención Primaria que se celebrará en Murcia del 14 al 17 de octubre de 2010.

Se otorgará un Primer Premio de 1500 € y nueve premios de 750 €. El primer premio se otorgará a la mejor comunicación oral referida a un tema de atención primaria.

Bases

1. Al menos uno de los firmantes de la comunicación oral deberá ser miembro de la Sociedad Española de Pediatría Extrahospitalaria y Atención Primaria.
2. Estar en posesión del título de Pediatría o estar realizando el M.I.R. en la especialidad. Datos a justificar debidamente.
3. El Tribunal que otorgará los Premios estará formado por el Comité Científico del Congreso.
4. El fallo del Tribunal será inapelable y sus miembros no podrán optar a dichos premios, como así tampoco los miembros de la Junta Directiva de la Sociedad Española de Pediatría Extrahospitalaria y Atención Primaria.
5. Los premios serán comunicados a los autores antes de la celebración del Congreso.
6. Los premios serán entregados en el Acto Inaugural del XXIV Congreso de la Sociedad Española de Pediatría Extrahospitalaria y Atención Primaria a celebrarse en Murcia. Además, la comunicación que obtenga el primer premio, será leída en Acto Público a celebrar durante la celebración de dicho congreso.
7. Remitir a: Dra. Ana M^a Rodríguez, e-mail: anam@commurcia.es



PREMIO DR. GONZÁLEZ-MENESES A LA MEJOR COMUNICACIÓN AL XXIV CONGRESO DE LA SEPEAP PRESENTADA POR MIR DE PEDIATRÍA

La Sociedad Española de Pediatría Extrahospitalaria y Atención Primaria convoca el “Premio Dr. González-Meneses” a la mejor comunicación presentada por un MIR de pediatría a su XXIV Congreso a celebrarse los días 14 a 17 de octubre de 2010 en Murcia. Estará dotado con 1000 euros y la convocatoria se registrará por las siguientes

Bases

1. El primer firmante de la comunicación deberá ser un pediatra en formación en el momento de presentar su comunicación y ser socio numerario de la SEPEAP.
2. El autor deberá comunicar al Comité Organizador por escrito su opción al Premio y acreditar debidamente su condición de MIR de pediatría mediante certificación del respectivo Jefe de Servicio.
3. El Tribunal que otorgará el Premio estará formado por el Comité Científico del Congreso y su fallo será inapelable. Si algún miembro del Tribunal tuviera un vínculo familiar o laboral directo con el autor deberá inhibirse en su participación en dicho Tribunal.
4. La comunicación deberá ser original y no deberán haber sido presentadas con anterioridad en otras reuniones o congresos nacionales o extranjeros ni por personas que trabajen fuera de España.
5. El premio será entregado en el Acto Inaugural del XXIV Congreso de la SEPEAP y deberá ser leído en Acto público durante la celebración de dicho congreso.
6. Remitir a: Dra. Ana M^a Rodríguez, e-mail: anam@commurcia.es



Congreso Nacional de la Sociedad Española de Pediatría Extrahospitalaria y Atención Primaria

MURCIA 14 - 17 Octubre 2010

BECAS M.I.R. PARA ASISTENCIA AL XXIV CONGRESO DE LA SEPEAP

La Sociedad Española de Pediatría Extrahospitalaria y Atención Primaria becará a cincuenta pediatras en formación para la asistencia a su XXIV Congreso Nacional a realizarse en Murcia, del 14 al 17 de octubre de 2010, con arreglo a las siguientes

Bases

1. Las primeras 50 inscripciones de M.I.R de Pediatría al XXIV Congreso de la SEPEAP, recibidas antes del 30 de julio de 2010, estarán exentas del pago de la cuota de inscripción.
2. Las inscripciones deberán ser cursadas por el propio interesado quien deberá ser miembro numerario de la Sociedad.
3. La Beca dará derecho a la asistencia al Acto Inaugural, sesiones científicas, comidas de trabajo y a recibir toda la documentación del Congreso.
4. Las inscripciones deberán acompañarse de la certificación correspondiente de estar cursando el M.I.R. expedidas por los respectivos Servicios de Pediatría.
5. Tendrán prioridad aquellos M.I.R que presenten Comunicación oral o Póster al Congreso.
6. Remitir a: Zazyl Salcedo e-mail: sepeap10@pacifico-meetings.com.



INFORMACIÓN GENERAL:

SEDE DEL CONGRESO:

Auditorio y Centro de Congresos Victor Villegas
Avda. Primero de Mayo s/n - 30006 Murcia

SECRETARÍA

(Horario de lunes a viernes de 9.00 a 18.00 h.)
PACIFICO S.A - Marià Cubí, 4 - 08006 Barcelona
Tel. 932 388 777 - Fax 932 387 488

La Secretaría permanecerá abierta el 14/10 de 15.00 a 19.00 h. y resto de días según horarios del evento en el Centro de Congresos.

Viajes Pacífico, como Agencia Oficial, se encargará de las reservas de hotel y transporte, responsabilizándose únicamente de las reservas efectuadas a través de la Secretaría.

ENTREGA DE DOCUMENTACIÓN

Serán entregadas en la sede del Congreso.

ACCESO AL CENTRO DE CONGRESOS

Por medidas de seguridad y de organización, queda limitado a las personas inscritas al Congreso, no pudiendo acceder **SIN DISTINTIVO**.

INSCRIPCIÓN

CUOTAS	Antes del 30/6/09	Después del 1/7/09
CONGRESISTA Socios	411,95 €	454,75 €
CONGRESISTA No Socio	492,20 €	529,65 €
RESIDENTE (*)	299,60 €	337,05 €
ENFERMERÍA	321,00 €	371,00 €
ACOMPAÑANTE	299,60 €	337,05 €

7% de Iva incluido

(*) Adjuntar certificado de servicio y remitirlo a la Secretaría Técnica

El Comité Organizador recomienda hacer la inscripción lo antes posible.

EL PAGO DE LA CUOTA DA DERECHO A:

Congresistas: Asistencia al Congreso, documentación y libro resúmenes, traslados programados, café los descansos, almuerzos de trabajo, cóctel de Bienvenida y Cena de Clausura.



Congreso Nacional de la Sociedad Española de Pediatría Extrahospitalaria y Atención Primaria

MURCIA 14 - 17 Octubre 2010

Acompañantes: Asistencia al Programa Social y a los actos programados exclusivamente para los acompañantes.

Residentes: Tendrán los mismos derechos que los congresistas excepto la cena de clausura.

LIMITACIÓN DE PLAZAS

No se garantizará la asistencia a todos los actos ni la entrega de toda la documentación en las inscripciones posteriores a 01/10/2010. El Comité Organizador podrá variar la fecha, sin previo aviso.

CONFIRMACIÓN DE LA INSCRIPCIÓN

Una vez recibidos los impresos de solicitud de inscripción junto con los pagos correspondientes, la Secretaría enviará bono de confirmación de los mismos.

ANULACIONES

Las realizadas antes del 01/07/2010 tendrán derecho al 90% de devolución de las cantidades abonadas.

Las realizadas entre el 01/07/2010 y el 01/08/2010 tendrán derecho a un 75% de devolución. No se efectuará devolución en anulaciones posteriores al 01/08/2010.

Todas las devoluciones se harán una vez finalizado en Congreso.

MUY IMPORTANTE: En caso de haber sido enviado bono de confirmación, NO se aceptará ningún cambio o anulación que no venga acompañado del original del mismo.

DISTINTIVOS

Se entregará con la documentación y se exigirá para acceder a la sede del Congreso.

SEGUROS

El Comité Organizador declina toda responsabilidad en caso de accidentes, enfermedad, pérdida o daño de los objetos personales que puedan ocurrir durante la celebración del Congreso o pre y postviaje. Se recomienda a los asistentes que tengan contratados los seguros que consideren oportunos.

ACTOS SOCIALES

Cóctel: No se podrá acceder hasta que termine el acto inaugural y el espectáculo.

Cena Clausura: Podrá accederse a la hora indicada en la invitación.

MUY IMPORTANTE: Imprescindible validar el tique de la cena de clausura en el stand de La SEPEAP el viernes, 15 de Octubre, de 09:00 a 13:00 horas.



ALMUERZOS CONGRESISTAS

Ver tique en su documentación.

TIQUE

Serán precisos en todos los actos: cóctel, almuerzos, excursiones y Cena de Clausura.

HOTELES PREVISTOS

NH RINCÓN DE PEPE
NH AMISTAD DE MURCIA
ROSA VICTORIA
AC MURCIA
ARCOS DE SAN JUAN
NOVOTEL MURCIA
SANTOS H.
SILKEN 7 CORONAS

PROGRAMA ACOMPAÑANTES

Salida y regreso desde la sede del Congreso.

EXPOSICIÓN TÉCNICA

Se instalará en la sede del Congreso y permanecerá abierta durante las jornadas de trabajo.

INFORMACIÓN CLIMATOLÓGICA

Temperatura media mes de Octubre / Noviembre: Máxima 29° - Mínima 8°

VESTIMENTA RECOMENDADA

Actos sociales: Formal
Resto: Informal o sport



PROGRAMA SOCIAL

Jueves, 14 Octubre 2010

20.00 h

ACTO INAUGURAL Y ENTREGA DE PREMIOS

Al finalizar el acto: CÓCTEL DE BIENVENIDA

Sábado, 16 Octubre 2010

20:30 h

APERITIVO

21:00 h

CENA DE CLAUSURA

PROGRAMA ACOMPAÑANTES

Viernes 15 y Sábado 16 de Octubre 2010

- EXCURSIÓN A CARTAGENA
- RECORRIDO EN MURCIA

(Incluidos almuerzos)



PLANO HOTELES

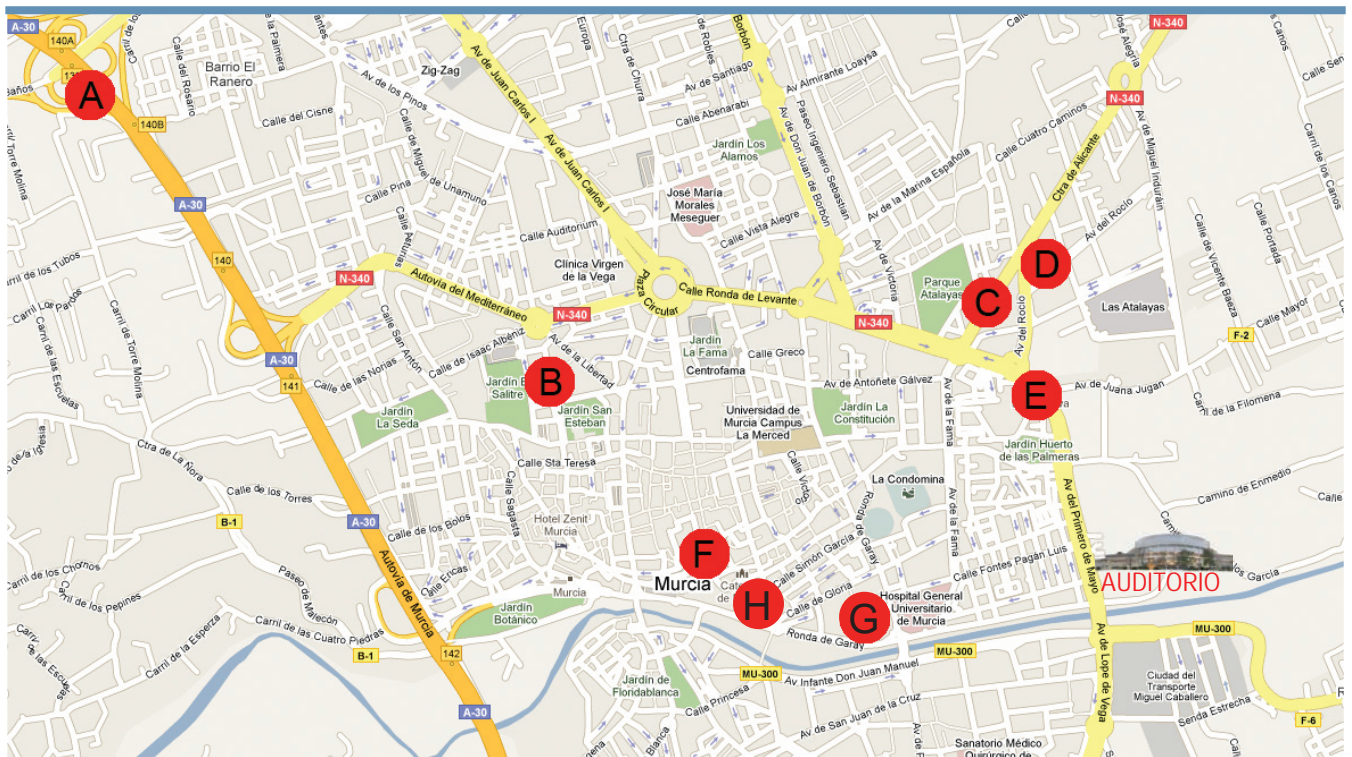

- A - AC MURCIA
- B - NH AMISTAD DE MURCIA
- C - NOVOTEL MURCIA
- D - ROSA VICTORIA
- E - SANTOS H. NELVA
- F - NH RINCÓN DE PEPE
- G - SILKEN 7 CORONAS
- H - ARCOS DE SAN JUAN



INSCRIPCIONES Y RESERVA DE HOTEL

CUOTAS DE INSCRIPCIÓN

Para formalizar la inscripción al congreso, es absolutamente necesario que se formalice a través del boletín de inscripción on line. Ninguna inscripción será considerada si no está acompañada del correspondiente pago en Euros.

Las formas de pago permitidas son tarjeta de crédito y transferencia bancaria.

	Antes del 30/6/10	Después del 1/7/10
CONGRESISTA Socios SEPEAP	411,95 €	454,75 €
CONGRESISTA No Socio SEPEAP	492,20 €	529,65 €
RESIDENTE (*)	299,60 €	337,05 €
ENFERMERÍA	321,00 €	371,00 €
ACOMPAÑANTE	299,60 €	337,05 €

7% de Iva incluido

* Adjuntar certificado del jefe de servicio. La inscripción de los congresistas incluye: Cóctel, cafés, almuerzos de trabajo, cena de gala, sesiones y material científico, residentes lo mismo que los congresistas excepto la cena de gala. La inscripción de los acompañantes incluye: Cóctel, excursiones programadas y Cena de Gala

RESERVA DE HOTEL

La reserva debe efectuarse a través del boletín on line. Recomendamos realizar la reserva dos meses antes para poder garantizar la disponibilidad. Para la confirmación de la reserva es necesario pagar el total de la estancia por adelantado. No se garantizan las reservas que no vayan acompañadas del pago.

		DBL (2 Pax)	DUI (1 pax)
NH RINCÓN DE PEPE	★★★★	165 €	149 €
NH AMISTAD DE MURCIA	★★★★	165 €	149 €
ROSA VICTORIA	★★★★	140 €	125 €
AC MURCIA	★★★★	145 €	135 €
ARCOS DE SAN JUAN	★★★★	160 €	145 €
NOVOTEL MURCIA	★★★★	160 €	140 €

Precio por habitación y noche, desayuno e impuestos incluidos.

www.sepeap.org

<http://gestion.pacifico-meetings.com/www/pediatria2010/>



ÍNDICE

JUNTA DIRECTIVA DE LA SOCIEDAD ESPAÑOLA DE PEDIATRÍA EXTRAHOSPITALARIA Y ATENCIÓN PRIMARIA	3
VOCALÉS DE LA SOCIEDAD ESPAÑOLA DE PEDIATRÍA EXTRAHOSPITALARIA Y ATENCIÓN PRIMARIA EN LAS SOCIEDADES REGIONALES DE LA A.E.P.	3
JUNTA DIRECTIVA DE LA ASOCIACIÓN ESPAÑOLA DE PEDIATRÍA	4
REPRESENTANTES DE LAS SOC./SECC. DE ESPECIALIDADES	4
PRESIDENTES DE LAS SOCIEDADES REGIONALES	4
SOCIEDAD DE PEDIATRÍA EXTRAHOSPITALARIA Y ATENCIÓN PRIMARIA DE LA REGIÓN DE MURCIA	5
COMITÉ ORGANIZADOR	6
COMITÉ CIENTÍFICO	6
CARTA DE BIENVENIDA DE LA PRESIDENTA	7
HISTORIAL DE CONGRESOS DE LA SOCIEDAD DE PEDIATRÍA EXTRAHOSPITALARIA Y ATENCIÓN PRIMARIA	8
ORGANIGRAMA	9
JORNADA INAUGURAL	10
PROGRAMA CIENTÍFICO VIERNES, 15 DE OCTUBRE	11
PROGRAMA CIENTÍFICO SÁBADO, 16 DE OCTUBRE	15
DIRECTORIO AUDITORIO Y EDIFICIO ANEXO	17
TALLER DE SIMULACIÓN MÉDICA AVANZADA EN PEDIATRÍA EXTRAHOSPITALARIA Y ATENCIÓN PRIMARIA	18
INFORMACIÓN TÉCNICA	20
PREMIOS / BECAS	23
INFORMACIÓN GENERAL	26
PROGRAMA SOCIAL	29
PROGRAMA ACOMPAÑANTES	29
PLANO HOTELES	30
INSCRIPCIONES Y RESERVAS HOTEL	31

www.sepeap.org



LA LECHE MATERNA CONTIENE PROBIÓTICOS NIDINA 1 PREMIUM TAMBIÉN

Bifidus

B_L

MANTIENE
UNA FLORA INTESTINAL
SALUDABLE

REFUERZA
EL SISTEMA INMUNITARIO

PREVIENE
LOS TRASTORNOS
GASTROINTESTINALES



 **Nestlé**
Nutrition

Nota importante: la leche materna es el mejor alimento para el lactante durante los primeros meses de su vida y, cuando sea posible, será preferible a cualquier otra alimentación.
*Documentación destinada a profesionales de la salud.